TU CARPA

www.tu-carpa.com

ULTIMOS PROYECTOS

COLOMBIA

TUCARPA.COM SAS identificado con Nit.901.139.597-1 es una empresa colombiana, dedicada a la Ingeniería estructural de cubrimientos. Especialistas en Diseñar, Modelar, Fabricar e Instalar Carpas y Cubrimientos Industriales a nivel nacional y en todo Suramérica, ofrecemos asesoría técnica y facilitamos a nuestros clientes elaboración de proyectos de diseño, fabricación de estructuras y cubrimientos especiales en terrenos de difícil acceso e instalación. Contamos con experiencia de más de 12 años en el sector de cubrimientos, elaborando carpas industriales para las empresas más importantes y entidades estatales a nivel nacional; organizaciones del sector aeroportuario, energético y minero, sector de la construcción y en cualquier área industrial.

PROYECTOS INDUSTRIALES MEGA CARPAS HANGAR

Fabricamos carpas tipo hangar ECOBODEGAS especializadas para áreas peatonales, operaciones aeroportuarias, oficinas especiales industriales, hangares petroleros, campamentos, bodegas, obra civil, etc.

En TUCARPA.COM SAS ® diseñamos y fabricamos todo tipo de cubrimientos especiales para la industria petrolera y para el sector INDUSTRIAL, nuestras estructuras petroleras son fabricadas estructuralmente basadas y modeladas arquitectónicamente para garantizar a nuestros clientes durabilidad en cuanto a factores climáticos importantes tales como temperaturas extremas, vientos, etc. Fabricamos todo tipo de carpas estructurales tipo bodegaje para el almacenamiento de todo tipo de mercancías de la más alta calidad, capaces de soportar todo tipo de ambientes climáticos y temperaturas.

FABRICACION DE ECO BODEGAS HANGAR Y PABELLON AREA DESDE 500M2 HASTA 10.000M2

- **Hangar eco - bodega 20x25m – Área 500m2**
- **Hangar eco - bodega 20x40m – Área 800m2**
- **Hangar eco - bodega 20x50m – Área 1.000m2**
- **Hangar eco - bodega 20x60m – Área 1.200m2**
- **Hangar eco - bodega 25x50m – Área 1.250m2**
- **Hangar eco - bodega 20x70m – Área 1.400m2**
- **Hangar eco - bodega 30x50m – Área 1.500m2**
- **Hangar eco - bodega 20x80m – Área 1.600m2**
- **Hangar eco - bodega 20x100m – Área 2.000m2**
- **Hangar eco - bodega 25x100 – Área 2.500m2**
- **Hangar eco - bodega 30x100m – Área 3.000m2**
- **Hangar eco - bodega 40x100m – Área 4.000m2**
- **Hangar eco - bodega 40x125m – Área 5.000m2**
- **Hangar eco - bodega 40x150 – Área 6.000m2**
- **Hangar eco - bodega 40x200 – Área 8.000m2**
- **Hangar eco - bodega 40x250 – Área 10.000m2**
- **Pabellones y hangares fabricados a la medida exacta del terreno dependiendo el área.**

Implementamos las normas técnicas actuales del acero y realizamos un pre-diseño arquitectónico y estructural con el fin de garantizar a nuestros clientes una verdadera durabilidad.

Contamos con una fábrica de más de 1.500m2 con los equipos de soldadura industrial de más alta calidad para brindar a nuestros clientes certificación de soldaduras, certificación de materiales, certificación estructural y de garantía técnica. La gerencia está altamente comprometida en el desarrollo, implementación y soporte de la salud ocupacional en todos los lugares de trabajo, para lo cual suministrará los recursos y medios necesarios para lograr la eliminación, control y vigilancia de los factores de riesgo existentes. Contamos con un excelente equipo multidisciplinario de profesionales y técnicos en las área de diseño, fabricación, cualificados y comprometidos con la ejecución eficiente de sus proyectos industriales.

TU CARPA
www.tu-carpa.com

Somos pioneros en la fabricación de carpas estructurales con altos estándares de calidad utilizadas en las principales COMPAÑIAS INDUSTRIALES del país, lo que nos hace ser la compañía fabricante de CARPAS TIPO ECOBODEGA, con los mejores estándares de calidad certificada, en cuanto a la elaboración y fabricación con materiales de altos calibres. Hemos celebrado contratos con las compañías más importantes en cuanto a servicios logísticos y almacenamientos industriales, dando la mejor solución en almacenamiento portátil, tales como:

- COREMAR
- ALMAVIVA
- PERENCO OIL AND GAS COLOMBIA LIMITED
- 7 SEAS LOGISTICS SAS
- TRIENERGY S.A
- IMPALA TERMINALS COLOMBIA
- PALERMO SOCIEDAD PORTUARIA
- ECOPETROL
- PACIFIC RUBIALES ENERGY
- NUEVO AEROPUERTO BARRANQUILLA
- ATP INGENIERIA
- ELITE LOGISTICS BARRANQUILLA
- OPAIN (PISTA AEROPUERTO)
- AMARILO
- VIDRIO ANDINO S.A.
- GEOPARK COLOMBIA SAS
- CENCOSUD
- CONALVIAS S.A.
- SAINC INGENIEROS CONSTRUCTORES S.A.
- GRUPO ODINSA S.A.
- PRABYC INGENIEROS S.A.
- VALORES Y CONTRATOS S.A.
- INGENIERÍA DE VÍAS S.A.
- COMPENSAR
- CONSTRUCCIONES PLANIFICADAS S.A.
- COINVER S.A.
- PRESIDENCIA DE LA REPUBLICA
- EMERALD ENERGY
- BAVARIA – SAB MILLER
- GRUPO NUTRESA
- ZONA FRANCA BOGOTA
- GRUPO BRINSA
- CLUB MILITAR DE GOLF
- DIRECCION DE IMPUESTOS Y ADUANAS NACIONALES DIAN
- SERVICIO NACIONAL DE APRENDIZAJE SENA
- UNIVERSIDAD MILITAR

TU CARPA
www.tu-carpa.com

ULTIMOS MONTAJES

Avianca
POLICIA
AEROPORTUARIA
AmericanAirlines
pepsi

PALERMO

IMPALA BARRANCABERMEJA

ATP INGENIERIA – SAN JOSE DE GUAROA META

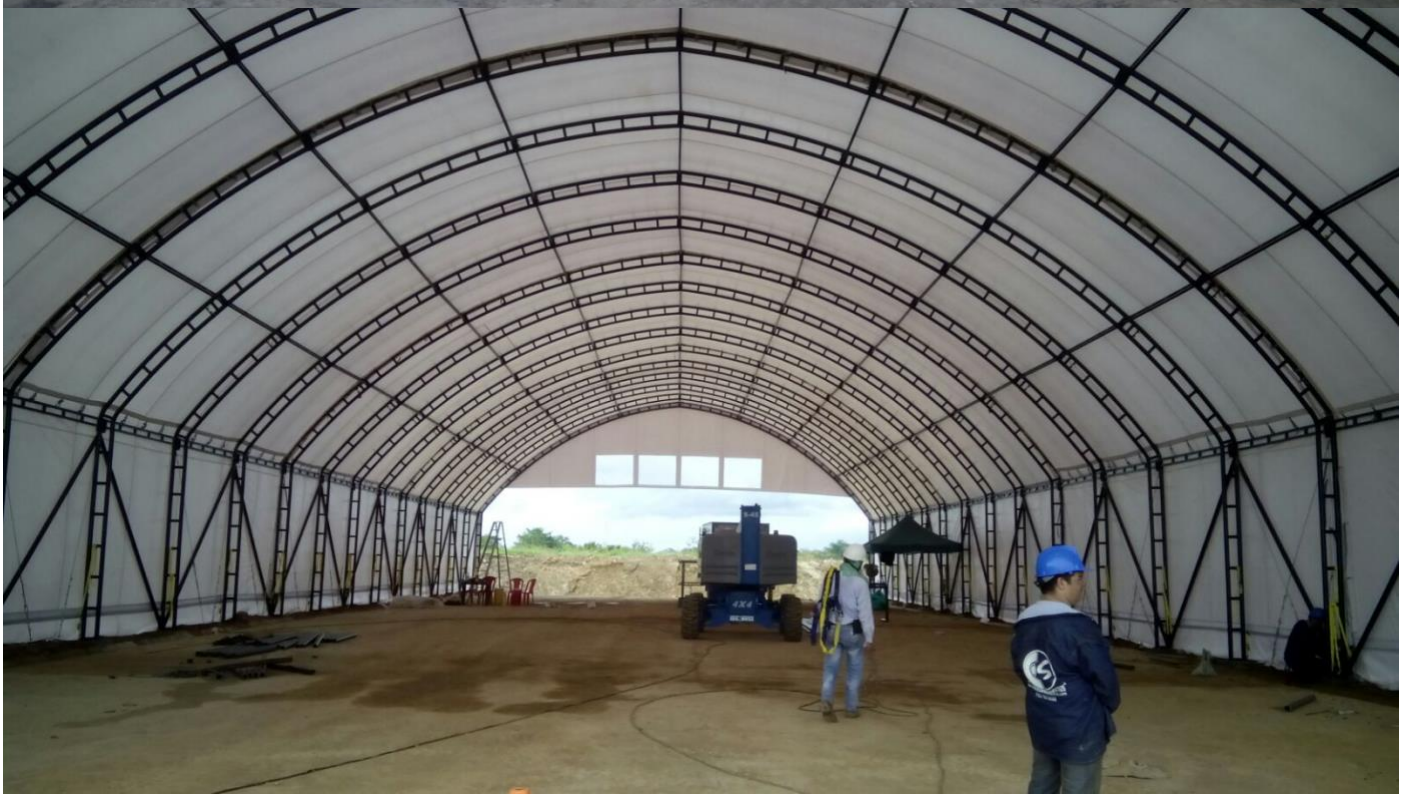

OTROS MONTAJES

WWW.TU-CARPA.COM

WWW.TU-CARPA.COM

WWW.TU-CARPA.COM

WWW.TU-CARPA.COM

WWW.TU-CARPA.COM

WWW.TU-CARPA.COM

WWW.TU-CARPA.COM
FOTON

TU CARPA

www.tu-carpa.com

CARPAS HOSPITALARIAS Y CAMPAMENTOS TEMPORALES

TU CARPA
www.tu-carpa.com
TU CARPA
www.tu-carpa.com

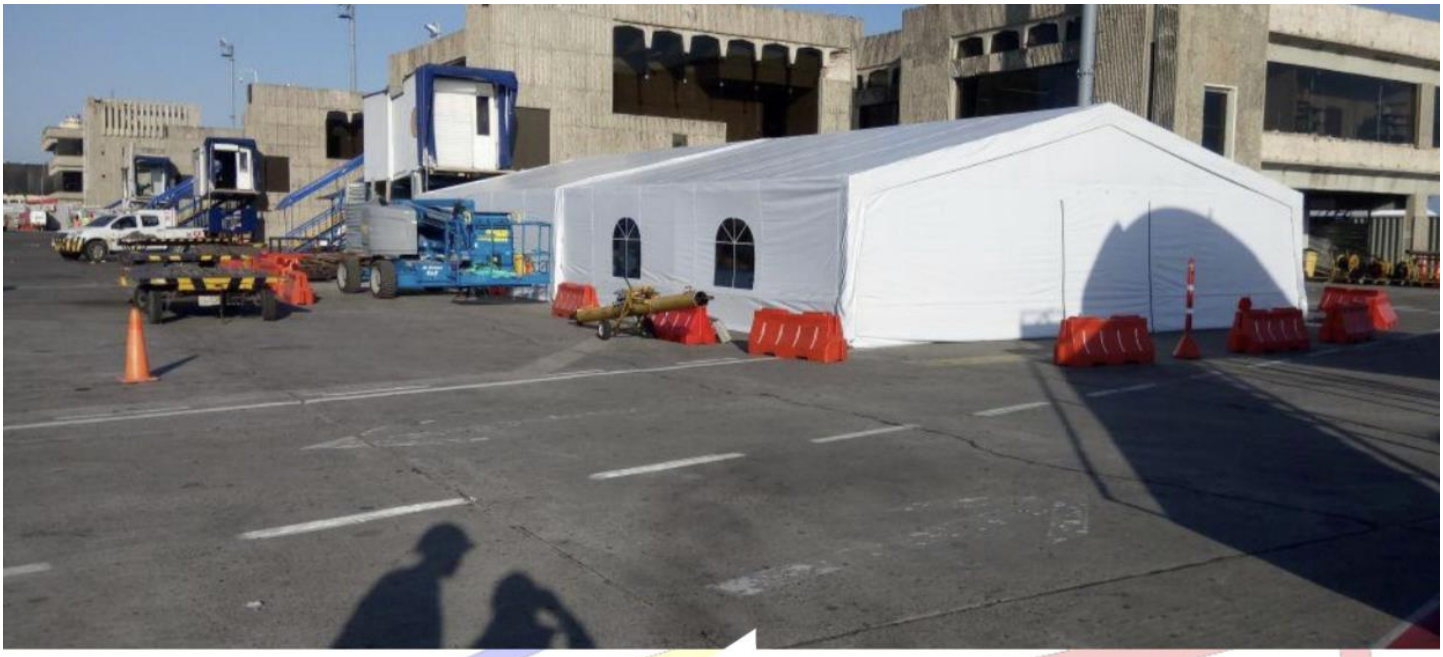

TU CARPA
www.tu-carpa.com

ALAKO

TU CARPA
www.tu-carpa.com

TUCARPA
www.tu-carpa.com

Cordialmente

www.tu-carpa.com

Gustavo Pinzón C
Director Comercial
PBX. 4673260
Cel. 3212147793
Mail. tucarpa@outlook.com